



Autor

Institution: Gemeindevorstand der Gemeinde Mühlthal
 Abteilung: Fachbereich Sicherheit und Ordnung
 Straße: Ober-Ramstädter Str. 2-4
 PLZ: 64367
 Stadt: Mühlthal
 Land: Deutschland
 Ansprechpartner:
 Telefon: +49-6151-1417-119
 E-Mail: strassenverkehr@muehlthal.de



Erstellt mit **DataCollect Webreporter** Version 1.0 am 31.08.2022 10:11:52

Messstelle

Name: Kirchstraße
 Rtg. kommend (Name): Rathaus
 Rtg. gehend (Name): Rheinstraße
 Vmax StVO: 
 Kommentar: A.d.Zehntscheuer
 Gerätetyp: **SDR Traffic+**
 Ø-Verk.-Menge/Tag:  128  137

Zeitbereich

Startdatum: 15.08.2022 12:00
 Enddatum: 20.08.2022 19:59
 Tage: Mo, Di, Mi, Do, Fr, Sa, So
 Zeitintervall: 60 Minuten
 Zeitfenster / Tag: 00:00 - 23:59

Längenklassen

[L in m]

Querschnitt		Rathaus			Rheinstraße		
Zeit	Σ	Σ	0	Lkw	Σ	0	Lkw
05:00-09:00	334	150	0	150	184	0	184
09:00-17:00	642	313	0	313	329	0	329
17:00-23:59	143	77	0	77	66	0	66
00:00-05:00	94	46	0	46	48	0	48
00:00-24:00	1213	586	0	586	627	0	627

Geschwindigkeitskennzahlen

[V in km/h]

	Vmin	Vmax	Vavg	V15	V50	V85	V1	Vexc %
Querschnitt	9	41	23	19	23	27	11	2.5
Rathaus	9	39	22	18	23	25	11	1.2
Rheinstraße	10	41	24	20	24	28	15	3.7

Beschreibungen

Vmin: Minimale Geschwindigkeit
 Vmax: Maximale Geschwindigkeit
 Vavg: Durchschnittliche Geschwindigkeit
 V15: Grenzggeschwindigkeit für die ersten 15% der Fahrzeuge

V50: Grenzggeschwindigkeit für die ersten 50% der Fahrzeuge
 V85: Grenzggeschwindigkeit für die ersten 85% der Fahrzeuge
 V1: Grenzggeschwindigkeit für die ersten 1% der Fahrzeuge
 Vexc %: Geschwindigkeitsüberschreitung in %

Autor

Institution: Gemeindevorstand der Gemeinde Mühlthal
 Abteilung: Fachbereich Sicherheit und Ordnung
 Straße: Ober-Ramstädter Str. 2-4
 PLZ: 64367
 Stadt: Mühlthal
 Land: Deutschland
 Ansprechpartner:
 Telefon: +49-6151-1417-119
 E-Mail: strassenverkehr@muehlthal.de



Erstellt mit **DataCollect Webreporter** Version 1.0 am 31.08.2022 10:11:52

Messtelle

Name: Kirchstraße
 Rtg. kommend (Name): Rathaus
 Rtg. gehend (Name): Rheinstraße
 Vmax StVO: **30**
 Kommentar: A.d.Zehntscheuer
 Gerätetyp: **SDR Traffic+**
 Ø-Verk.-Menge/Tag: **↑ 128 ↓ 137**

Zeitbereich

Startdatum: 15.08.2022 12:00
 Enddatum: 20.08.2022 19:59
 Tage: Mo, Di, Mi, Do, Fr, Sa, So
 Zeitintervall: 60 Minuten
 Zeitfenster / Tag: 00:00 - 23:59

Verkehrsmengen Ganglinie

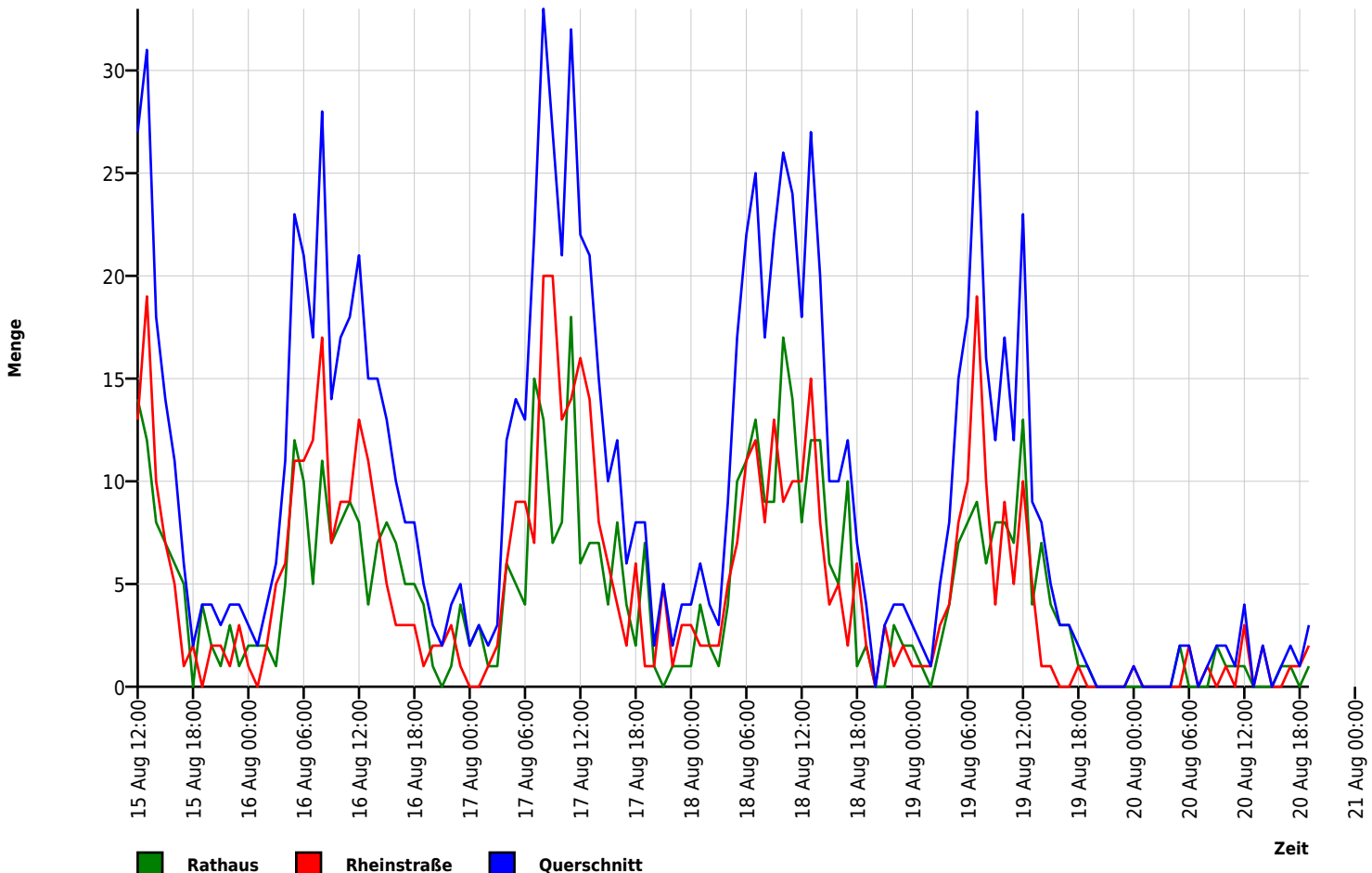



Autor

Institution: Gemeindevorstand der Gemeinde Mühlthal
 Abteilung: Fachbereich Sicherheit und Ordnung
 Straße: Ober-Ramstädter Str. 2-4
 PLZ: 64367
 Stadt: Mühlthal
 Land: Deutschland
 Ansprechpartner:
 Telefon: +49-6151-1417-119
 E-Mail: strassenverkehr@muehlthal.de



Erstellt mit **DataCollect Webreporter** Version 1.0 am 31.08.2022 10:11:52

Messstelle

Name: Kirchstraße
 Rtg. kommend (Name): Rathaus
 Rtg. gehend (Name): Rheinstraße
 Vmax StVO: 
 Kommentar: A.d.Zehntscheuer
 Gerätetyp: **SDR Traffic+**
 Ø-Verk.-Menge/Tag:  128  137

Zeitbereich

Startdatum: 15.08.2022 12:00
 Enddatum: 20.08.2022 19:59
 Tage: Mo, Di, Mi, Do, Fr, Sa, So
 Zeitintervall: 60 Minuten
 Zeitfenster / Tag: 00:00 - 23:59

Geschwindigkeits-Histogramm

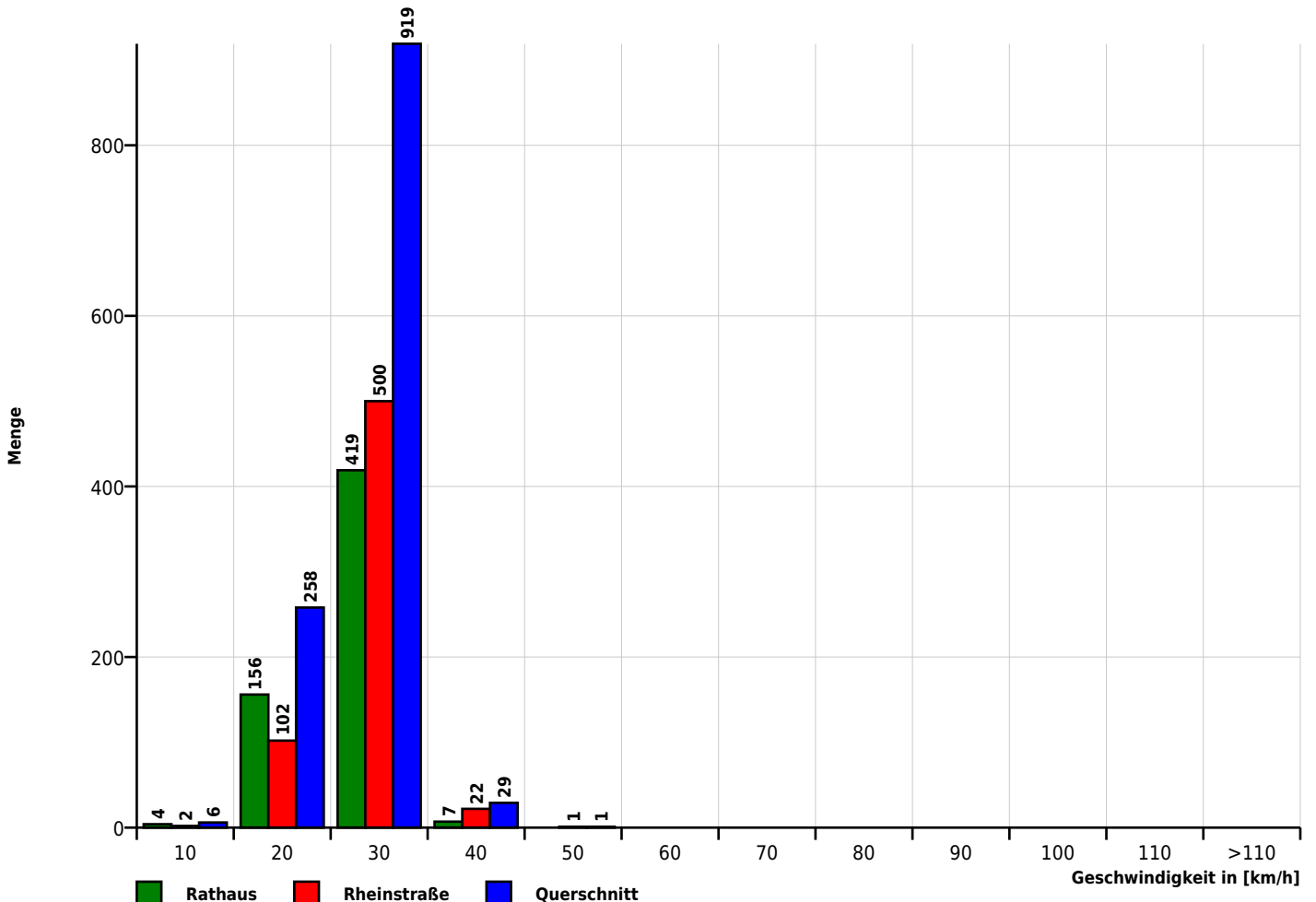

Autor

Institution	Gemeindevorstand der Gemeinde Mühlthal
Abteilung	Fachbereich Sicherheit und Ordnung
Straße	Ober-Ramstädter Str. 2-4
PLZ	64367
Stadt	Mühlthal
Land	Deutschland
Ansprechpartner	
Telefon	+49-6151-1417-119
E-Mail	strassenverkehr@muehltal.de



Erstellt mit **DataCollect Webreporter** Version 1.0 am 31.08.2022 10:11:52

Messstelle

Name	Kirchstraße
Rtg. kommend (Name)	Rathaus
Rtg. gehend (Name)	Rheinstraße
Vmax StVO	30
Kommentar	A.d.Zehntscheuer
Gerätetyp	SDR Traffic+
Ø-Verk.-Menge/Tag	↑ 128 ↓ 137

Zeitbereich

Startdatum	15.08.2022 12:00
Enddatum	20.08.2022 19:59
Tage	Mo, Di, Mi, Do, Fr, Sa, So
Zeitintervall	60 Minuten
Zeitfenster / Tag	00:00 - 23:59

Längen-Histogramm

