

Durchfahrt
Nieder-Beerbach
gesperrt
ab dem 02.03.2026

Durchfahrt
Nieder-Beerbach
gesperrt
ab dem 02.03.2026



Verkehrsabsicherung:



Wedeckdweg 36 info@bv-darmstadt.de
64293 Darmstadt www.bv-darmstadt.de
Telefon: +49 6151 / 1390014 Telefax: +49 6151 / 1390015

AG:
Klenk & Sohn GmbH

Ernstthofener Straße 30
64397 Modautal / OT Asbach

Ort:
Am Vientrieb
Nieder-Beerbach

Bauphase:

Baubeschreibung:
Verlegung von
Stomleitung

bearbeitet: 18.02.2026

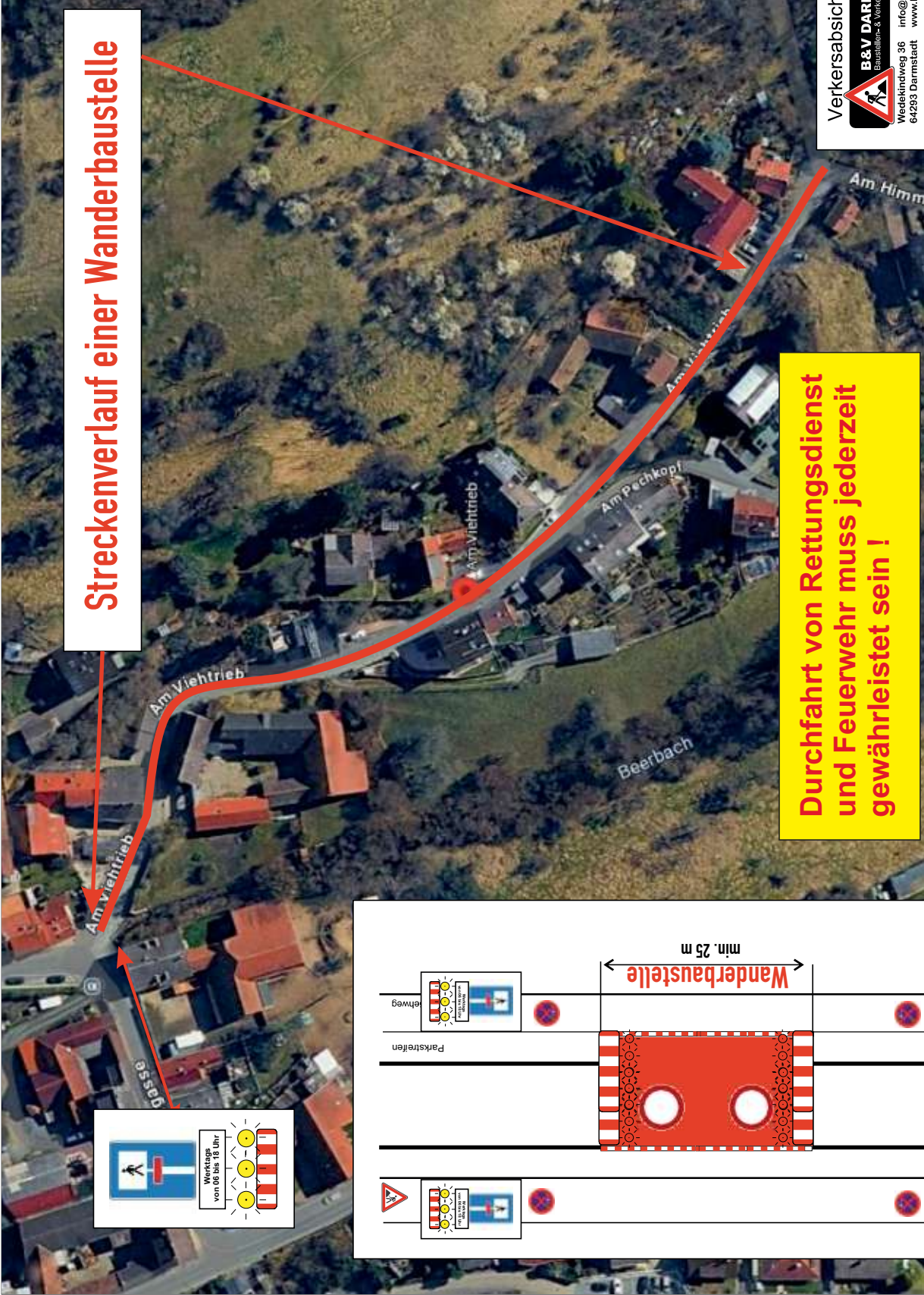

Streckenverlauf einer Wanderbaustelle

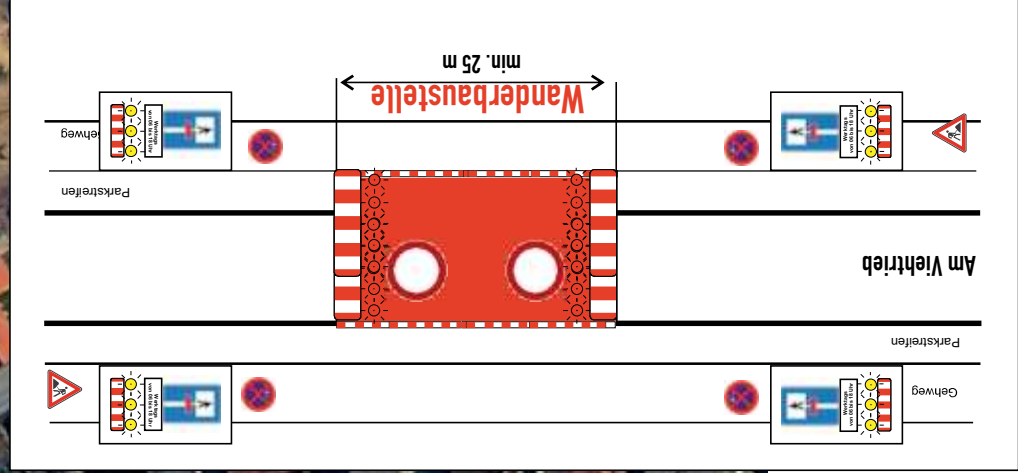
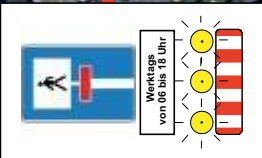

Verkehrsabsicherung: Wedekindweg 36 info@bv-darmstadt.de 64293 Darmstadt www.bv-darmstadt.de Telefon: +49 6151 / 1390014 Telefax: +49 6151 / 1390015	AG: Klenk & Sohn GmbH Ernsthofener Straße 30 64397 Modautal / OT Asbach
Ort: Am Viehtrieb Nieder-Beerbach	Bauphase:
Baubeschreibung: Verlegung von Stromleitung	
bearbeitet: 18.02.2026	

Die Vollsperrung wird täglich nach Ende der Arbeiten aufgehoben und bei Beginn der Arbeiten wieder eingerichtet

Durchfahrt von Rettungsdienst und Feuerwehr muss jederzeit gewährleistet sein !



Verkehrsabsicherung:  Gustav-Krämer-Weg 36 info@bv-darmstadt.de 64293 Darmstadt www.bv-darmstadt.de Telefon: +49 6151 / 1300014 Telefax: +49 6151 / 1300015	AG: Klenk & Sohn GmbH Ernstthofener Straße 30 64397 Modautal / OT Asbach
Ort: Am Viehtrieb Nieder-Beerbach	Bauphase:
Baubeschreibung: Verlegung von Stromleitung	
bearbeitet: 18.02.2026	